



IL PIANO PER L'INVECCHIAMENTO ATTIVO NELLA REGIONE SICILIANA un percorso condiviso

CHI SONO GLI ANZIANI?
Questione di punti di vista

Fig. 1 Quota di anziani (criterio 1)

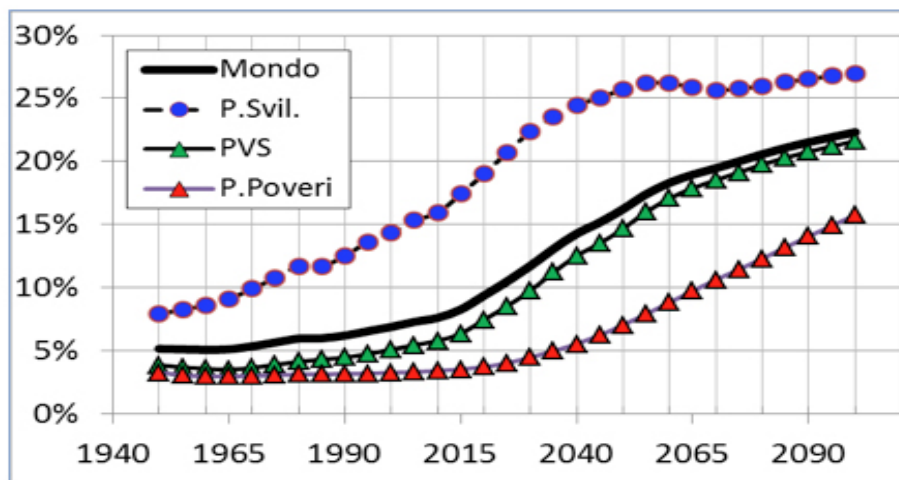
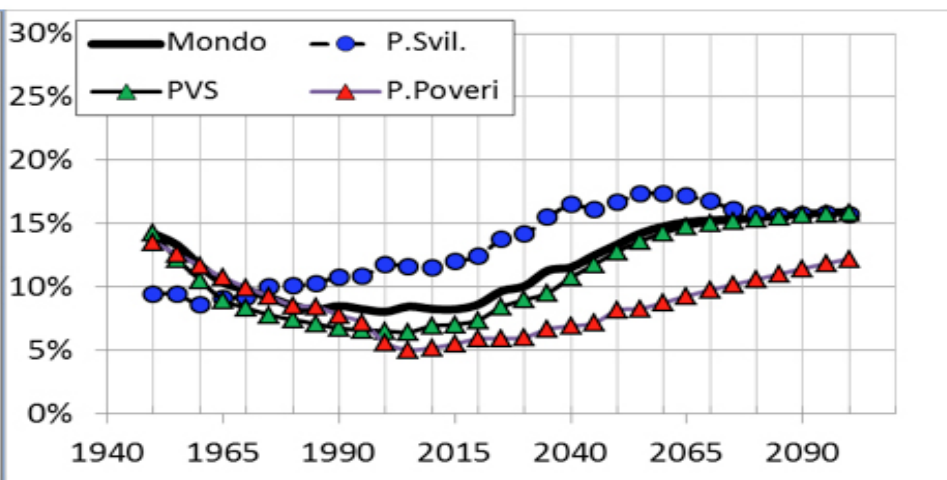

Fig. 2 Quota di anziani (criterio 2)



Criterio 1: Quota di popolazione di 65 anni o più (sul totale)

Criterio 2: Quota di popolazione cui restano, in media, meno di 15 anni da vivere (sul totale)

P.Svil. = Paesi sviluppati; PVS = Paesi in via di sviluppo; P.Poveri = Paesi poveri

Fonte: UN (2012)



CARTA EUROPEA DEI DIRITTI E DELLE RESPONSABILITA' DELLE PERSONE ANZIANE BISOGNOSE DI CURE ED ASSISTENZA A LUNGO TERMINE

Giugno 2010-Programma Daphne III

OBIETTIVI:

- Aprire una discussione negli Stati Membri su come meglio riconoscere ed affermare i diritti delle persone anziane più vulnerabili.
- Dare voce alle persone anziane ed assicurare che siano ascoltate dalla intera società.





CARTA EUROPEA DEI DIRITTI E DELLE RESPONSABILITA' DELLE PERSONE ANZIANE BISOGNOSE DI CURE ED ASSISTENZA A LUNGO TERMINE.

La carta mette in evidenza che:

- la maggior parte delle persone anziane fragili e vulnerabili sono donne
- Due terzi degli anziani oltre gli 80 anni in Europa sono donne
- Più di un terzo di esse soffre di Alzheimer o demenza, rendendole sempre più vulnerabili agli abusi.





Strategia europea per l'assistenza (European Care Strategy)

7 settembre 2022



Una decisione

Due raccomandazioni.

Una delle raccomandazioni prevede che gli Stati membri elaborino dei **piani d'azione nazionali** per rendere l'assistenza a lungo termine, la cosiddetta **Long Term Care**, più disponibile, accessibile e di migliore qualità per tutti

Nel documento si chiede di aumentare "l'offerta e la varietà" di questo tipo di assistenza, di introdurre "soluzioni digitali", di mobilitare "finanziamenti adeguati e sostenibili", anche utilizzando i fondi dell'UE come il Fondo Sociale Europeo + (FSE+) o il Dispositivo per la ripresa e la resilienza. (Next generation EU)



Strategia europea per l'assistenza (European Care Strategy) 7 settembre 2022



Gli Stati vengono esplicitamente invitati a sostenere i prestatori di assistenza informale – i caregiver che spesso sono donne e familiari dei beneficiari dell'assistenza – attraverso la formazione, la consulenza e il sostegno psicologico e finanziario.



Confronto con il livello nazionale



Secondo accordo triennale di collaborazione tra il Dipartimento per le politiche della famiglia della Presidenza del Consiglio dei ministri e l'IRCSS INRCA, in materia di invecchiamento attivo.

Obiettivo: pianificazione concertata del prossimo triennio progettuale sulla base dei risultati del precedente Accordo

Fasi del precedente accordo:

- a) analisi dello stato delle politiche a favore dell'invecchiamento attivo;
- b) elaborazione di raccomandazioni per la produzione di politiche a favore dell'invecchiamento attivo,
- c) individuazione di possibili obiettivi politici di breve termine.



Comitato per la terza età



Istituito nel 2020 (D.A. n. 96 del 10.11.2020) sulla base del documento "Salute 2020" dell'Organizzazione Mondiale della Sanità che ha puntato sull'empowerment delle persone, promuovendo le politiche per l'invecchiamento attivo



Comitato per la terza età

Funzioni

- consultive
- di validazione tecnico scientifica degli indirizzi regionali
- compito di predisporre una proposta per un Piano regionale per la vecchiaia

Componenti

- professionisti esperti nei vari settori della scienza medica e sociale interessati dalla tematica
- rappresentanti delle istituzioni sanitarie



IL PIANO DI COINVOLGIMENTO DEI PORTATORI DI INTERESSI



il valore della condivisione



Il coinvolgimento dei portatori di interesse

Portatori di interesse coinvolti:

- Università di Palermo APS
- Associazione AUSER Sicilia
- Unipa
- Chiesa Evangelica Valdese
- Chiesa Cristiana Parola della Grazia
- ACLI
- CISL
- FNP
- UIL Sicilia
- CGL Sicilia
- Anteas
- Presidente ordine dei medici PA





Il coinvolgimento dei portatori di interesse

Esigenza emersa:

agevolare la creazione di progettualità innovative nei seguenti campi:

- ❖ Alfabetizzazione digitale
- ❖ Attività motoria
- ❖ Gestione del denaro
- ❖ Impegno sociale
- ❖ Solitudini incolpevoli
- ❖ Attività ludiche e socio-culturali
- ❖ Turismo sociale
- ❖ Corsi di nutrizione



La stesura del Piano

Il Piano è stato redatto dal Dipartimento regionale della Famiglia e Politiche sociali, in sinergia con il Dipartimento regionale Attività Sanitarie e Osservatorio epidemiologico

Il confronto con il Comitato

La bozza di Piano è stata sottoposta al Comitato per la Terza Età nell'autunno dello scorso 2022 attraverso un confronto diretto ed aperto con i Dipartimenti regionali redattori



Adozione e approvazione



Il Piano è stato definitivamente adottato dal Comitato per la Terza Età nel gennaio 2023 ed è stato proposto all'Assessore alla Famiglia, Politiche sociali e lavoro e all'Assessore alla Salute che lo hanno approvato di concerto con il Decreto n. 80 del 23.5.2023



Prospettive

- La popolazione di 65 anni e più oggi rappresenta il 23,5% del totale. L'età media si è avvicinata al traguardo dei 46 anni.
- Nel 2021 la quota di persone sole di 65 anni e più rappresenta la metà di chi vive da solo, nel 2041 si stima che raggiungerà il 60%.
- Alla luce delle ipotesi condotte, entro il 2050 le persone di 65 anni e più potrebbero rappresentare il 34,9% del totale. (Fonte: Ministero del Lavoro e delle Politiche sociali)





Risorse finanziarie



Le fonti di finanziamento individuate dal Piano coincidono con quelle previste dalla LEGGE 23 MARZO 2023, n. 33,

Legge delega in materia di politiche in favore delle persone anziane, che sono:

- Quota Fondo per le non autosufficienze
- Quota Fondo per il sostegno del ruolo di cura e di assistenza del caregiver familiare
- Quota Fondo Famiglia
- Risorse disponibili nel PNRR
- Quota PON Inclusione della programmazione 2021-2027



Risorse finanziarie



- La legge delega non individua risorse specifiche e dedicate in favore degli interventi di invecchiamento attivo non legati alla non autosufficienza o alla povertà.
- Tali interventi riguardano gli aspetti più propriamente sociali del Piano e sono elencati all'art.3, comma2, lett.a) della legge.
- Le Regioni, attraverso il coordinamento tecnico Politiche sociali della Conferenza delle Regioni, hanno evidenziato la criticità



Regione Siciliana Dipartimento Famiglia e Politiche Sociali

CARTA EUROPEA DEI DIRITTI E DELLE RESPONSABILITA' DELLE
PERSONE ANZIANE BISOGNOSE DI CURE ED ASSISTENZA A LUNGO
TERMINE

*Qualora nell'invecchiamento ti trovi a dover
dipendere dall'aiuto e dalla cura di altri ...*

permane il
DIRITTO AL RISPETTO
DELLA TUA DIGNITÀ
UMANA, AL TUO
BENESSERE FISICO E
MENTALE, ALLA
LIBERTÀ ED ALLA
SICUREZZA.





Regione Siciliana Dipartimento Famiglia e Politiche Sociali

CARTA EUROPEA DEI DIRITTI E DELLE RESPONSABILITA' DELLE PERSONE ANZIANE BISOGNOSE DI CURE ED ASSISTENZA A LUNGO TERMINE

Qualora nell'invecchiamento ti trovi a dover dipendere dall'aiuto e dalla cura di altri ...



permane il
DIRITTO A FARE LE
TUE SCELTE DI VITA ED
AL RISPETTO DELLA
TUA LIBERA VOLONTÀ.
QUESTO DIRITTO PUÒ
ESSERE ATTRIBUITO
PER TUA SCELTA AD
UNA TERZA PERSONA
COMPETENTE



Regione Siciliana Dipartimento Famiglia e Politiche Sociali

CARTA EUROPEA DEI DIRITTI E DELLE RESPONSABILITA' DELLE PERSONE ANZIANE BISOGNOSE DI CURE ED ASSISTENZA A LUNGO TERMINE

Qualora nell'invecchiamento ti trovi a dover dipendere dall'aiuto e dalla cura di altri ...

permane il

DIRITTO AL RISPETTO
E ALLA PROTEZIONE
DELLA TUA PRIVACY
E INTIMITA'.





Regione Siciliana Dipartimento Famiglia e Politiche Sociali

CARTA EUROPEA DEI DIRITTI E DELLE RESPONSABILITA' DELLE PERSONE ANZIANE BISOGNOSE DI CURE ED ASSISTENZA A LUNGO TERMINE

Qualora nell'invecchiamento ti trovi a dover dipendere dall'aiuto e dalla cura di altri ...

permane il

DIRITTO A CURE DI ALTA QUALITÀ ED A TRATTAMENTI ADATTI AI TUOI PERSONALI BISOGNI E DESIDERI.





Regione Siciliana Dipartimento Famiglia e Politiche Sociali

CARTA EUROPEA DEI DIRITTI E DELLE RESPONSABILITA' DELLE PERSONE ANZIANE BISOGNOSE DI CURE ED ASSISTENZA A LUNGO TERMINE

Qualora nell'invecchiamento ti trovi a dover dipendere dall'aiuto e dalla cura di altri ...

permane il
DIRITTO A CHIEDERE E
RICEVERE
INFORMAZIONI
PERSONALIZZATE E
CONSIGLI SU TUTTE LE
OPINIONI A TE UTILI PER
CURE, AIUTI E
TRATTAMENTI PER
ESSERE IN CONDIZIONE
DI PRENDERE DECISIONI
BEN INFORMATE.





Regione Siciliana Dipartimento Famiglia e Politiche Sociali

CARTA EUROPEA DEI DIRITTI E DELLE RESPONSABILITA' DELLE PERSONE ANZIANE BISOGNOSE DI CURE ED ASSISTENZA A LUNGO TERMINE

Qualora nell'invecchiamento ti trovi a dover dipendere dall'aiuto e dalla cura di altri ...



permane il
DIRITTO AD
INTERAGIRE CON GLI
ALTRI ED A
PARTECIPARE ALLA
VITA CIVILE, ALLE
ATTIVITÀ DI
EDUCAZIONE
PERMANENTE E ALLE
ATTIVITÀ CULTURALI



Regione Siciliana Dipartimento Famiglia e Politiche Sociali

CARTA EUROPEA DEI DIRITTI E DELLE RESPONSABILITA' DELLE PERSONE ANZIANE BISOGNOSE DI CURE ED ASSISTENZA A LUNGO TERMINE

Qualora nell'invecchiamento ti trovi a dover dipendere dall'aiuto e dalla cura di altri ...



permane il

DIRITTO DI VIVERE
SECONDO LE TUE
CONVINZIONI,
CREDO E VALORI.



Regione Siciliana Dipartimento Famiglia e Politiche Sociali

CARTA EUROPEA DEI DIRITTI E DELLE RESPONSABILITA' DELLE PERSONE ANZIANE BISOGNOSE DI CURE ED ASSISTENZA A LUNGO TERMINE

Qualora nell'invecchiamento ti trovi a dover dipendere dall'aiuto e dalla cura di altri ...

Hai diritto ad una morte dignitosa e con modalità corrispondenti alle tue volontà e all'interno dei limiti definiti dalla legislazione nazionale del paese di tua residenza.





Regione Siciliana Dipartimento Famiglia e Politiche Sociali

CARTA EUROPEA DEI DIRITTI E DELLE RESPONSABILITA' DELLE PERSONE
ANZIANE BISOGNOSE DI CURE ED ASSISTENZA A LUNGO TERMINE

*Qualora nell'invecchiamento ti trovi a dover
dipendere dall'aiuto e dalla cura di altri ...*

permane il



DIRITTO AL
RISARCIMENTO IN
CASO DI
MALTRATTAMENTI,
ABUSO O
ABBANDONO



Regione Siciliana Dipartimento Famiglia e Politiche Sociali

CARTA EUROPEA DEI DIRITTI E DELLE RESPONSABILITA' DELLE PERSONE ANZIANE BISOGNOSE DI CURE ED ASSISTENZA A LUNGO TERMINE

Qualora nell'invecchiamento ti trovi a dover dipendere dall'aiuto e dalla cura di altri ...



Devi

- rispettare i diritti ed i bisogni di coloro che vivono e lavorano nel tuo ambiente e rispettare gli interessi generali della comunità in cui vivi
- programmare il tuo futuro e prenderti la responsabilità dell'impatto che la tua azione o non azione ha sul personale di cura e i parenti



Regione Siciliana Dipartimento Famiglia e Politiche Sociali

GRAZIE!