



INVECCHIAMENTO ATTIVO

Provincia autonoma di Bolzano

Dott.ssa Claudia Gutsell & Dott.ssa Annachiara Gatti

28.10.2022



NORMATIVE PROVINCIALI IN AMBITO SOCIALE

La Provincia autonoma di Bolzano è titolare di **potestà legislativa primaria** in materia di "assistenza e beneficenza pubblica" (art. 8, punto n. 25) dello Statuto speciale di autonomia per il Trentino Alto - Adige DPR n. 670/1972). Nell'esercizio di tale potestà sono state emanate:



LP 13/1991 (Riordino dei servizi sociali in Provincia di Bolzano)



LP 46/1978 (Provvedimenti concernenti gli invalidi civili, i ciechi civili e i sordi)



LP 9/2007 (Interventi per l'assistenza alle persone non autosufficienti)



INVECCHIAMENTO DEMOGRAFICO IN ALTO ADIGE

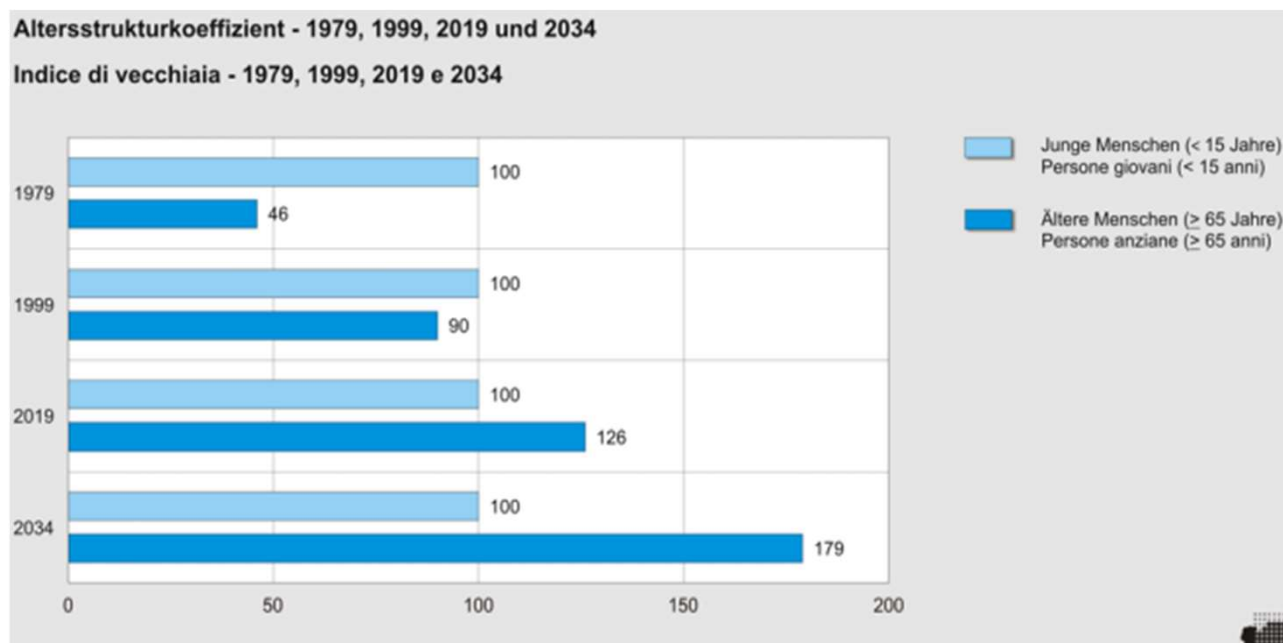

**Il cosiddetto indice di dipendenza degli anziani è dato dal rapporto tra la fascia d'età economicamente dipendente degli ultra 64enni e la popolazione in età lavorativa*

*Indice di vecchiaia:

nel 1979 ammontavano a 18 le persone anziane mantenute da 100 persone in età lavorativa, nel 2019 sono aumentate a 31 e nel 2034 si stima che saranno 43

Al 31.12.2019 l'Alto Adige conta 534.624 abitanti nelle anagrafi comunali, di cui 105.601 (19,8%) persone di età superiore ai 64 anni.

Quelle: Astat Info 30/2021

Claudia Gutgsell & Annachiara Gatti



INDICE ACTIVE AGEING - PER REGIONE (2018)

I quattro domini sono:

- 1) occupazione,
- 2) partecipazione nella società,
- 3) vita indipendente, in salute e sicurezza,
- 4) capacità e fattori ambientali per un invecchiamento



L'Active Ageing Index (2018) in provincia di Bolzano supera i 40 dei 100 punti possibili, ponendosi ai primi posti a livello nazionale. Ciononostante c'è ancora molto da fare per l'invecchiamento attivo

Fonte: studio Astat sull'Invecchiamento attivo e sulle condizioni di vita degli anziani (studio n. 30 pubblicato a giugno 2021) mette in luce l'Active Ageing Index nel 2018

Claudia Gutsell & Annachiara Gatti



INVECCHIAMENTO ATTIVO

L'ALTO ADIGE PROMUOVE E SOSTEGNE LE PERSONE ANZIANE



Offerte e prestazioni
per anziani



Sostegni finanziari



Residenze per
anziani e altre forme
abitative



Accompagnamento
assistenza e cura





PANORAMICA: SERVIZI E PRESTAZIONI PER PERSONE ANZIANE



20 Sportelli unici per l'assistenza e cura

Prestazioni economiche
(assegno di cura, prestazioni per invalidi, assistenza economica sociale..)

Claudia Gutgsell & Annachiara Gatti





SPECIFICHE OFFERTE A BASSA SOGLIA

Pasti a domicilio:

prestazioni dell'assistenza domiciliare, tra cui pasti a domicilio, con o senza fornitura a domicilio

Mensa per anziani:

La mensa offre almeno un pasto giornaliero adatto alle persone anziane - anche occasione di socializzazione

Accompagnamento e assistenza abitativa per anziani:

solidarietà tra utenti, familiari e volontari + sostegno mirato per mantenimento capacità

Agricoltura sociale (Vivere insieme la quotidianità + Pasto nel vicinato):

permettere all'utente di rimanere nel proprio ambiente abituale e di partecipare alla vita del paese o della città il più a lungo possibile





CONTRIBUTI AD ENTI PUBBLICI E PRIVATI ATTIVI IN AMBITO SOCIALE

Provincia di Bolzano
può concedere
contributi per spese
correnti a sostegno
di:

Soggiorni di vacanza per
anziani

Attività di club per anziani

Iniziative per promuovere
l'accesso all'uso di strumenti
digitali

Fiera del Volontariato



SOSTEGNI ECONOMICI PER PERSONE ANZIANE

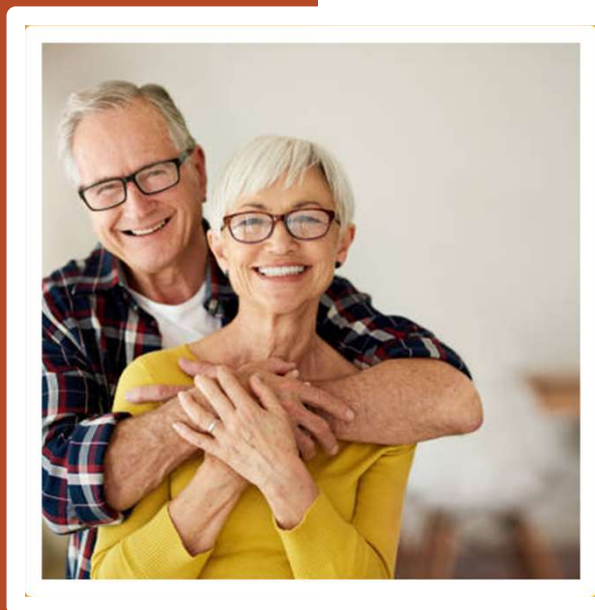

Assistenza economica sociale

Assegno di cura

Trasporti pubblici

Contributi per il superamento delle barriere architettoniche





CONTRIBUTI, CERTIFICATO & SERVIZI

Contributi per **punti d'incontro e spazi per le famiglie** che favoriscano, i rapporti tra generazioni, anche grazie a centri che forniscono servizi di pubblica utilità alle famiglie

Certificazione 'audit famigliaelavoro': permette a datori di lavoro pubblici e privati di essere valutati e stimolati ad applicare politiche aziendali che aiutino il lavoratore (anche anziano) nella riconciliazione famiglia-lavoro

"Violenza nella terza età"

Il servizio telefonico (0471 16 26 266) dà informazioni e aiuto riguardo al tema della violenza nella terza età, sia quella subita dalle persone anziane sia quella perpetrata dalle persone anziane stesse nei confronti delle persone addette alla cura

Claudia Gutgsell & Annachiara Gatti





NUOVA LEGGE PROVINCIALE «PROMOZIONE E SOSTEGNO DELL'INVECCHIAMENTO ATTIVO IN ALTO ADIGE»

del 6 ottobre 2022, n. 12

I 3 pilastri della nuova legge provinciale:



Partecipazione e
inclusione



Salute, benessere
e prevenzione



Sicurezza sociale



La legge crea il quadro giuridico per sviluppare ulteriormente oppure adottare numerose misure, prestazioni o servizi

AMBITO DI APPLICAZIONE

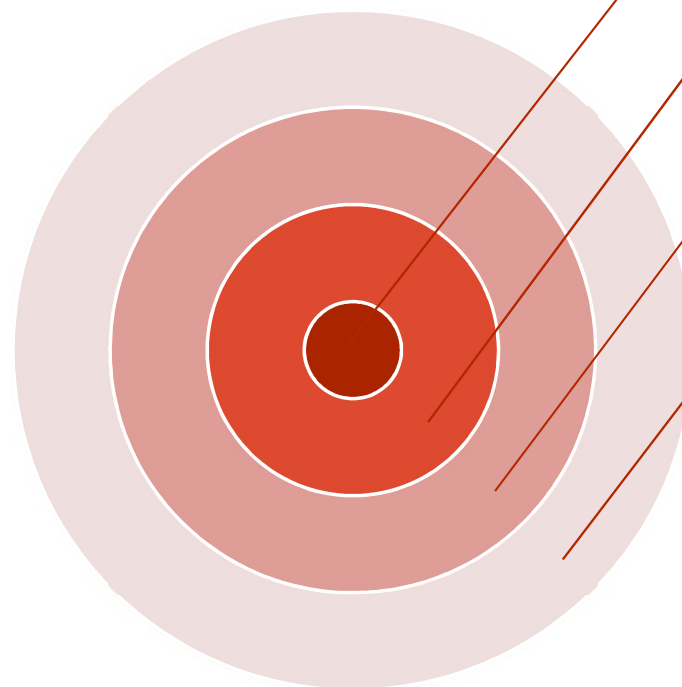

Sono destinatarie delle misure della legge:

persone prossime all'età anziana

e persone anziane, fino ad età avanzata residenti in Alto Adige

In modo particolare si rivolge alle persone ancora autosufficienti



QUALI SONO GLI OBIETTIVI?

1. **Creare condizioni idonee** per l'invecchiamento attivo in Alto Adige
2. **Sensibilizzare l'opinione pubblica** contro la discriminazione basata sull'età
3. Promuovere la **partecipazione alla vita sociale**
4. Creare **ambienti a misura di anziano/anziana**
5. **Empowerment precoce** delle persone anziane
6. Potenziare le **offerte formative, culturali, sociali e sportive**
7. **Creare condizioni di lavoro adeguate** alle persone anziane
8. Promuovere uno **stile di vita sano e favorire l'indipendenza**
9. Favorire la **partecipazione a livello politico**
10. **Tutelare i diritti** e gli interessi delle persone anziane
11. Sostenere e **alleviare i familiari curanti**

Claudia Gutgsell & Annachiara Gatti





COME PROMUOVIAMO L'INVECCHIAMENTO ATTIVO?

Empowerment precoce:

- misure di **sensibilizzazione per sviluppare un'immagine positiva** dell'invecchiamento
- **semplificazione delle procedure amministrative**
- offerte per promuovere un **passaggio armonico dalla vita lavorativa attiva alla nuova fase di vita**
- offerte di **accompagnamento** per prevenire la solitudine
- mirate **misure di informazione e consulenza**
- offerte di **aiuto a bassa soglia** e misure per **rafforzare l'auto-aiuto**

Spazi abitativi e di vita, mobilità:

- **eventi informativi** per la progettazione di abitazioni prive di barriere architettoniche
- contributi per **l'eliminazione delle barriere architettoniche** nelle abitazioni
- **modelli abitativi innovativi**, nuove forme di alloggio e progetti pilota per gli anziani
- creazione di **ambienti a misura di anziano/anziana** (senza ostacoli e barriere)
- promuovere **l'utilizzo di ausili tecnici** per il monitoraggio della salute nelle abitazioni
- incentivare e premiare i **Comuni amici degli anziani**
- organizzare il **trasporto pubblico locale** in modo conforme **alle esigenze delle persone anziane**

Claudia Gutgsell & Annachiara Gatti





COME PROMUOVIAMO L'INVECCHIAMENTO ATTIVO?

Salute e benessere:

- offerte e iniziative per il mantenimento e il miglioramento della salute e del benessere
- realizzazione di percorsi attrezzati e di impianti per il tempo libero
- eliminazione delle barriere architettoniche negli impianti sportivi pubblici
- offerte per aumentare le competenze personali delle persone anziane in materia di salute (alimentazione, attività fisica etc.)

Partecipazione sociale, cultura e formazione:

- progetti innovativi miranti al rafforzamento della partecipazione delle persone anziane alla vita politica, sociale, economica, culturale e associativa
- offerte formative specifiche per persone anziane
- progetti intergenerazionali che mirano a conservare e trasmettere alle nuove generazioni esperienze
- contributi per favorire l'accesso alle diverse offerte culturali alle persone economicamente svantaggiate
- corsi di formazione per avvicinare le persone anziane all'utilizzo di media e dispositivi digitali

Claudia Gutsell & Annachiara Gatti





COME PROMUOVIAMO L'INVECCHIAMENTO ATTIVO?

Lavoro e volontariato:

- **misure a carattere preventivo** nonché quelle miranti a **creare condizioni di lavoro adeguate** alle persone anziane (insieme ai partner sociali)
- promuovere **l'attività di qualificazione, riqualificazione e integrazione lavorativa** di persone anziane
- **sensibilizzare le persone anziane al volontariato** e promuovere gli enti e le organizzazioni senza scopo di lucro
- **progetti intergenerazionali** per promuovere la trasmissione di esperienze lavorative

Famiglia e anziani:

- **offerte di sollievo** che mirano a sostenere e **rafforzare i familiari curanti**
- **offerte di formazione e aggiornamento** destinate ai familiari curanti
- migliorare la **conciliazione tra famiglia, lavoro e cura** (audit lavoro e famiglia)
- in collaborazione con la Regione, sviluppare **forme di previdenza e assicurazione sociali** esistenti e sviluppare nuove forme

Claudia Gutgsell & Annachiara Gatti



ISTITUZIONE DI NUOVI ORGANI



Consulta per le persone anziane a livello comunale:

tutti i 116 Comuni sono obbligati ad istituire una consulta, per incoraggiare le persone anziane a partecipare maggiormente alla vita politica

Consulta provinciale per le persone anziane:

nuovo organo a livello provinciale per garantire una migliore e maggiore rappresentazione degli interessi e bisogni delle persone anziane

Garante della terza età:

tutela i diritti delle persone anziane, svolge attività di informazione, consulenza e sensibilizzazione, controlla e funge da mediatore o mediatrice in caso di conflitti



COLLABORAZIONE CON GLI STAKEHOLDER



La collaborazione avviene in diverse modalità: tra cui incontri, convegni, riunioni, progetti specifici.

Un tavolo di confronto permanente è rappresentato dalla Consulta per il sociale che è l'organo consultivo della Giunta provinciale in materia di politiche sociali

Un'occasione di confronto è stata l'elaborazione del nuovo piano sociale provinciale - strumento di pianificazione dei servizi e prestazioni sociali fondato su un processo partecipativo

Waltraud Deeg



RETE PER L'INVECCHIAMENTO ATTIVO

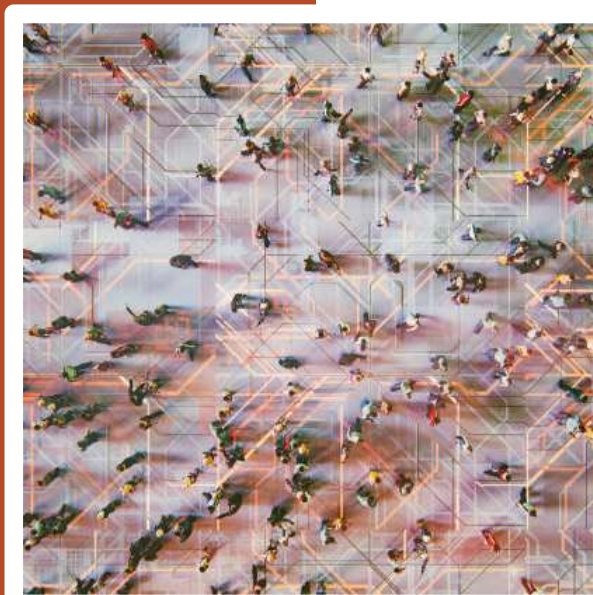

Claudia Gutgsell & Annachiara Gatti





QUALI SONO I NOSTRI PROSSIMI PASSI?



Claudia Gutgsell & Annachiara Gatti



FEEDBACK



Modelli di
best practice

Scambio di
esperienze

Convegni

Input



INVECCHIAMENTO ATTIVO

Provincia autonoma di Bolzano

Dott.ssa Claudia Gutschell & Dott.ssa Annachiara Gatti

28.10.2022

